

**Report**  
**“Rischi Assicurativi”**

**dell'Amministrazione**  
**Comunale di**  
**SAN COLOMBANO AL LAMBRO**

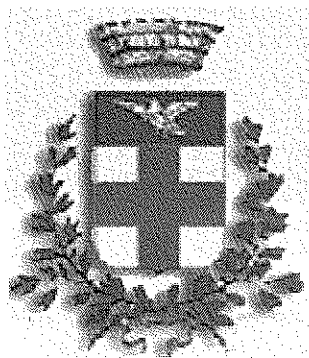

**ASSITECA**

Broker internazionale dal 1982

A cura della

**DIVISIONE PUBBLICA AMMINISTRAZIONE**

e di

**TECA**

**TECNICA ASSICURATIVA**

**DEL GRUPPO ASSITECA**

## Generalità

- 1) Comune di: **SAN COLOMBANO AL LAMBRO**
- 2) Provincia di: **MILANO**
- 3) Elencare le frazioni riconosciute ufficialmente tali:
- a) .....//.....
- b) .....
- c) .....
- d) .....
- e) .....
- f) .....
- g) .....
- h) .....
- 4) Estensione territoriale: **Km 16** (superficie approx.)
- 5) Caratteristiche territorio:
- montagna
  - collina
  - pianura
  - mare
  - lago
  - altro
- 6) Il territorio comunale è attraversato da corsi d'acqua? SI  NO
- con flusso a carattere permanente? SI  NO
  - con flusso a carattere periodico o transitorio? (torrenti con secche periodiche) SI  NO
- 7) Sono presenti nel territorio comunale:
- fonti geotermiche SI  NO
  - paludi e/o acquitrini di superficie rilevante SI  NO
- 8) Indicare la classificazione del territorio dal punto di vista sismico: **ZONA 4**
- .....

### Composizione socio - economica

- 1) N° abitanti residenti secondo gli ultimi dati noti (approssimati alle 100 unità): **7.500 abitanti**
- .....
- 2) Vocazione turistica del Comune:
- a) economica prevalentemente turistica SI  NO
- b) componente turistica notevole ma non prevalente SI  NO
- c) componente turistica marginale SI  NO
- d) nessuna componente turistica degna di nota SI  NO
- Nei casi affermativi sub a) e b):
- Il turismo ha carattere (prevalentemente) stagionale? SI  NO
- Se sì:
- invernale
  - estivo
  - entrambe
- Se no, vi sono periodi in cui il flusso turistico è prevalente o presenta punte di presenze? SI  NO
- Se sì, indicare quali: .....
- .....

3) Le presenze di turisti sono prevalentemente relative a:

- seconde case
- alberghi e motels
- entrambe

4) Indicare il numero (approssimativo) di presenze (residenti e non) che si riscontrano nei periodi di massimo afflusso turistico: **10.000 presenze**.....

5) Sono presenti nel comune attrattive turistiche di particolare rilievo dal punto di vista:

- storico  SI  NO
- se si, sono tali da giustificare da sole, l'afflusso turistico:  SI  NO
- ambientali particolari (luoghi e/o acque termali)  SI  NO
- folcloristico  SI  NO

#### Industrie manifatturiere ed estrattive

1) Quali tipi di industrie sono presenti? **Metalmeccaniche** .....

#### Artigianato

1) Sono prevalenti attività particolari? ..... **NO** .....

#### Servizi

1) Sono prevalenti attività particolari? ..... **NO** .....

#### Trasporti

1) Il territorio comunale è attraversato da:

- linee FF.SS.  SI  NO
- linee ferroviarie in concessione  SI  NO
- autostrade  SI  NO
- strade statali  SI  NO

2) Esiste stazione ferroviaria?  SI  NO

3) Per i comuni di mare o che si affacciano su laghi:

- esiste un porto  SI  NO

Se si, è:

- mercantile  SI  NO
- solo turistico  SI  NO

4) Nel territorio comunale, esistono impianti di trasporto a fune?  SI  NO

In caso affermativo:

- adibiti a trasporto persone  SI  NO
- adibiti a trasporto cose  SI  NO

5) Indicare l'estensione (chilometri) approssimativa della rete viaria (stradale) del Comune (esclusi ovviamente i tratti - nel territorio comunale - di strade statali e provinciali) **Km 74** .....

## Attività del Comune

1) Indicare il numero di Amministratori e Rappresentanti, dipendenti comunali diretti (esclusi cioè quelli dipendenti delle eventuali Società e/o Aziende autonome di servizi comunali), collaboratori e altri, divisi per:

	N°	Compensi / Retribuzioni lorde annue
- Sindaco, Assessori e Consiglieri	13 (9 pagati)	49.500,00
- Segretario comunale / Direttore generale	1 (in convenzione altro Comune)	42.236,04
- Dirigenti tecnici (D.lgs 163/06 ex L. Merloni)	.....	.....
- Responsabili dei servizi- P.O./uffici tecnici	1	44.331,31
- Dirigenti non tecnici	.....	.....
- Responsabili dei servizi – P.O./uffici non tecnici	2	75.897,37
- Impiegati	19	473.955,68
- Operai	5	88.275,20
- Guardia di Polizia Municipale (Agenti, compreso Comandante e Graduati)	5	153.882,84
- Lavoratori parasubordinati, collaboratori a progetto e altri rapporti di lavoro ex Legge Biagi (N.B. 1)	.....	.....
- Lavoratori socialmente utili (N.B.2)	.....	.....
- Volontari L. 266/91	.....	.....
- Lavoratori in distacco da altri Enti/Aziende (N.B.3)	.....	.....
- Lavoratori in distacco presso altri Enti/Aziende (N.B.3)	.....	.....
- Altri (indicare) .....	.....	.....
<b>TOTALE</b>	<b>46</b>	<b>928.078,44</b>

N.B. 1 = Per lavoratori somministrati (ex interinali) indicare compensi erogati alle Agenzie fornitrici  
 N.B. 2 = Per i lavoratori socialmente utili e i volontari indicare l'attività/servizio per il quale vengono impiegati:  
 N.B. 3 = Per lavori distaccati da/a altri Enti indicare l'importo di retribuzione a carico del Comune, inoltre l'Ente/Azienda di riferimento : .....

2) Indicare il n° chilometri percorsi annualmente, per servizio e con il proprio mezzo di trasporto, da parte di:

- Amministratori: n° Km. ....//.....
- Segretario comunale: n° Km. ....//.....
- Dipendenti: n° Km. **500 Km**

3) Descrivere brevemente la struttura organizzativa e gerarchica degli Uffici Comunali e relative competenze.

### Vedi Funzionigramma allegato

4) Indicare, dei seguenti servizi, come vengono erogati, cioè (A) in gestione diretta da parte del comune con proprio personale, gestione in appalto da Comune a Terzi, oppure (B) in gestione a mezzo Unione di Comuni, Aziende Pubbliche o altro Ente dotato di personalità giuridica propria (specificare):

	Diretta	(A)	(B)	
Trasporti Urbani	<input type="checkbox"/>	<input type="checkbox"/>	<input type="checkbox"/>	.....
Erogazione acqua - AMIACQUE SRL	<input type="checkbox"/>	<input type="checkbox"/>	<input checked="" type="checkbox"/>	.....
Raccolta rifiuti urbani	<input type="checkbox"/>	<input checked="" type="checkbox"/>	<input type="checkbox"/>	.....
Smaltimento rifiuti urbani	<input type="checkbox"/>	<input checked="" type="checkbox"/>	<input type="checkbox"/>	.....
Mattatoio comunale	<input type="checkbox"/>	<input type="checkbox"/>	<input type="checkbox"/>	.....
Esattoria comunale	<input type="checkbox"/>	<input type="checkbox"/>	<input type="checkbox"/>	.....
Polizia Municipale	<input checked="" type="checkbox"/>	<input type="checkbox"/>	<input type="checkbox"/>	.....
Farmacia comunale	<input type="checkbox"/>	<input type="checkbox"/>	<input type="checkbox"/>	.....
Depurazione - AMIACQUE SRL	<input type="checkbox"/>	<input type="checkbox"/>	<input checked="" type="checkbox"/>	.....
.....	<input type="checkbox"/>	<input type="checkbox"/>	<input type="checkbox"/>	.....
.....	<input type="checkbox"/>	<input type="checkbox"/>	<input type="checkbox"/>	.....

5) Il Comune gestisce direttamente o mediante appalti inoltre impianti sportivi quali stadi, piscine, palestre, velodromi, sferisteri, etc.? SI  NO

In caso affermativo precisare:

- quali impianti: **CAMPI CALCIO** e **CAMPI TENNIS** (in concessione associazioni sportive), **PALESTRE**
- quale tipo di gestione (diretta o in appalto): **diretta**

In caso di gestione diretta, precisare il numero di dipendenti comunali addetti: **3 pro quota (incidenza 5,14%)**

6) Esiste Azienda Autonoma di Soggiorno? SI  NO

7) Elencare le Aziende Autonome di Servizi (Acquedotto, Azienda Elettrica Municipale, etc.) esistenti ed operanti anche se già barrata la rispettiva casella nel precedente elenco di servizi (punto 4).

8) Il Comune partecipa a Consorzi e/o Unioni e/o altri Enti con altri Comuni/Enti? SI  NO

Se sì, elencare brevemente (ad integrazione e completamento punto 4) quali scopi e servizi forniti da ciascuno, coinvolgimento e modalità di partecipazione del Comune.

**-AZIENDA SPECIALE CONSORTILE DEL LODIGIANO PER I SERVIZI ALLA PERSONA- Servizi sociali in delega**

**-COMUNE CORTEOLONA (PV) Capofila - Convenzione di segreteria al 50%**

9) Il comune gestisce in proprio:

- |                                |  |  |   |
|--------------------------------|--|--|---|
| Asili nido                     | SI <input checked="" type="checkbox"/> | NO <input type="checkbox"/>            |   |
| Scuole materne (*)             | SI <input type="checkbox"/>            | NO <input checked="" type="checkbox"/> |   |
| Scuole elementari (*)          | SI <input type="checkbox"/>            | NO <input checked="" type="checkbox"/> | <input type="checkbox"/> Sì, ma con insegnanti statali                        |
| Scuole medie (*)               | SI <input type="checkbox"/>            | NO <input checked="" type="checkbox"/> | <input type="checkbox"/> Sì, ma con insegnanti statali                        |
| Scuole professionali           | SI <input type="checkbox"/>            | NO <input checked="" type="checkbox"/> | <input type="checkbox"/> Sì, ma con insegnanti statali                        |
| Laboratori di analisi chimiche | SI <input type="checkbox"/>            | NO <input checked="" type="checkbox"/> |   |
| Ambulatori e/o Centri diagnosi | SI <input type="checkbox"/>            | NO <input checked="" type="checkbox"/> | <input type="checkbox"/> Sì, ma con personale medico dipendente da altri Enti |
| Ospedali e/o case di cura      | SI <input type="checkbox"/>            | NO <input checked="" type="checkbox"/> | <input type="checkbox"/> Sì, ma in consorzi con altri                         |
| Case di riposo per anziani     | SI <input type="checkbox"/>            | NO <input checked="" type="checkbox"/> | <input type="checkbox"/> Sì, ma in consorzi con altri                         |

(\*) L'ente è proprietario degli immobili, ne gestisce le manutenzioni e ha la Responsabilità Civile nei confronti di terzi.

10) Il comune gestisce direttamente o in appalto opifici, cave e/o torbiere, altre attività ind./ comm.? SI  NO   
Se sì, elencare, precisando, quando in gestione diretta, il numero degli addetti:

11) Il Comune è titolare di concessioni per:

- estrazione di materiali di cave e torbiere SI  NO
- prospezioni e sfruttamento miniere SI  NO
- sfruttamenti di acque e fanghi termali SI  NO

12) Esiste depuratore di acque reflue comunale? SI  NO

Consortile? SI  NO

In caso negativo, la rete fognaria com. è allacciata a canale diretto o depuratore? SI  NO

In caso negativo, indicare ove scarica la rete fognaria.

13) Esistono scarichi industriali o comunque di attività inquinanti (allevamenti, ad es.) nel territorio del comune?

SI  NO

Ove scaricano? **Fognature e atmosfera**

14) Esiste, nel territorio comunale, presenza di Carabinieri? NO  SI con stazione  SI con tenenza  SI con comando di compagnia

Guardia di Finanza? SI  NO

Polizia? SI  NO

15) Esistono, nel territorio del Comune, installazioni militari, quali:

- Caserme NO
- Depositi di materiale NO
- Depositi di munizioni e/o esplosivi NO
- Poligoni di tiro NO
- Altre installazioni (precisare) NO

16) Esistono nel territorio comunale stabilimenti carcerari? (escluse eventuali camere di sicurezza presso la stazione dei Carabinieri). SI  NO

Se sì, precisare: .....

17) Esistono nel territorio comunale installazioni (o parti) quali aeroporti, eliporti, autoporti, scali ferroviari per merci o terminals di aziende di trasporti. SI  NO

18) Esistono nel territorio comunale installazioni (o parti) quali:

- Dighe e/o bacini idroelettrici SI  NO
- Centrali idroelettriche SI  NO
- Centrali termoelettriche SI  NO
- Centrali termonucleari SI  NO
- Raffinerie di idrocarburi SI  NO
- Depositi di idrocarburi di grandi dimensioni SI  NO

19) Esistono, nel territorio comunale, industrie svolgenti attività particolarmente pericolose quali, ad esempio, produzione e/o manipolazione di esplosivi, trattamenti chimici di sostanze altamente tossiche, manipolazione di sostanze radioattive, etc. SI  NO

Se sì, precisare: **Deposito fuochi d'artificio**

20) Esiste un reparto comunale di Vigili del fuoco?

- Sì, regolarmente istituito
- Sì, ma con servizio di volontari
- NO

21) Nel territorio comunale esistono, e se si quanti sono:

- cinematografi SI  NO  n° ..... di cui n° comunali .....
- teatri SI  NO  n° ..... di cui n° comunali .....
- sale danze SI  NO  n° **1** di cui n° comunali //
- ritrovi notturni SI  NO  n° ..... di cui n° comunali .....
- case da gioco SI  NO  n° ..... di cui n° comunali .....
- parchi naturali SI  NO  n° ..... di cui n° comunali .....

Con la sottoscrizione del presente atto si riconosce la conformità al vero delle informazioni ivi riportate.

L'Ente proponente **COMUNE di SAN COLOMBANO AL LAMBRO (MILANO)**

Nome del funzionario autorizzato a sottoscrivere: **Dott. Roberta Polledri** Funzione **Responsabile Servizio Finanziario - Informatica**

San Colombano al Lambro, 23 Settembre 2015

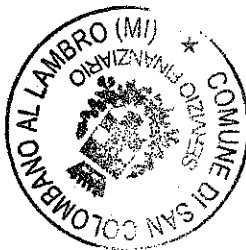

Dott.ssa Roberta Polledri

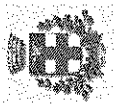

COMUNE DI SAN COLOMBANO AL LAMBRO  
 "BORGO INSIGNE" (Titolo Araldico)  
 Provincia di MILANO

### Funzionigramma del Comune di San Colombano al Lambro

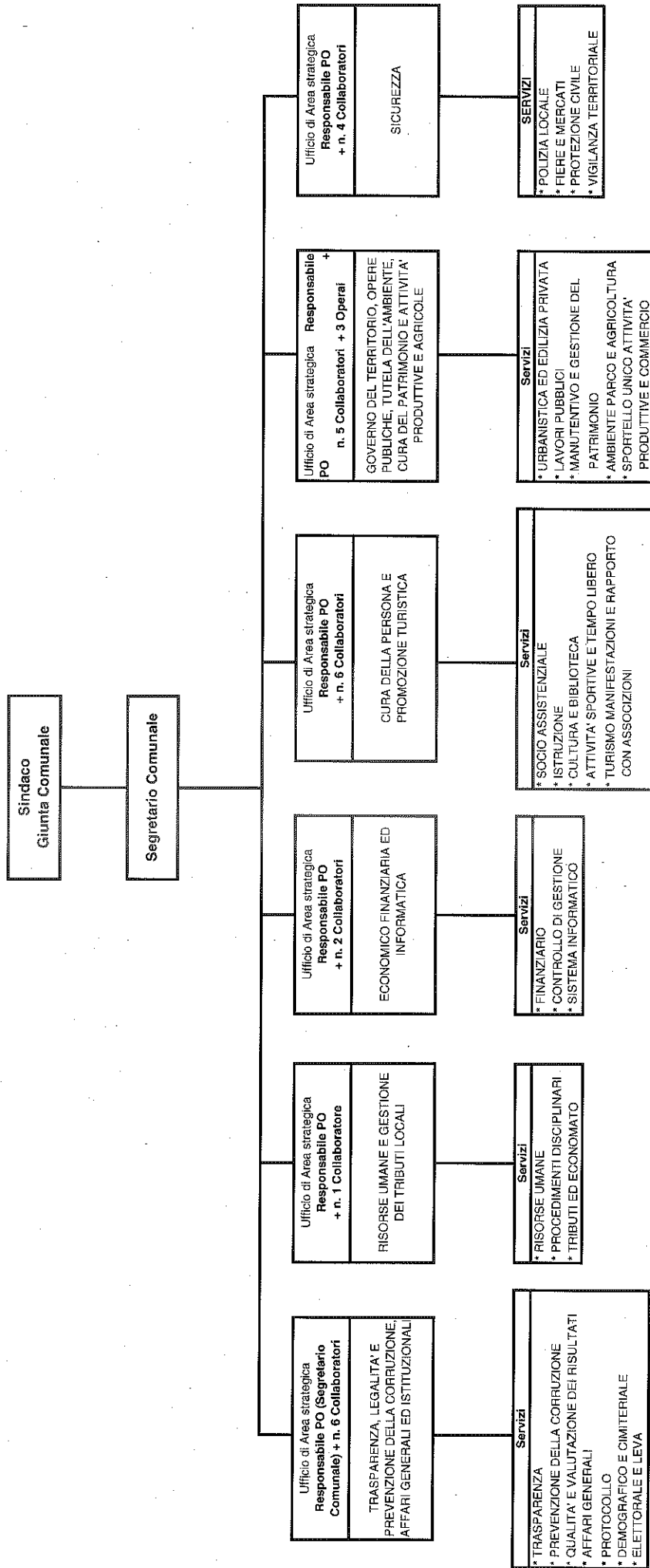

Dal 1 Ottobre decorre il pensionamento della Posizione Organizzativa dell'area Risorse Umane e Gestione dei Tributi Locali, quindi da quella data le posizioni organizzative saranno inferiori di una unità. Nel Report "Rischi Assicurativi", alla pag.4 Attività del Comune, le retribuzioni sono già calcolate per sole 2 P.O.

